www.vitabk.se

# JÄMTÖ VITÅ

3
2026

BLADET FÖR HELA
VITÅDALEN
MÖJLIGHETERNAS ÄLVDAL
FRÅN HAV TILL VILDMARK







# Vitå Rockfest-26

**För 7:e gången arrangerades Vitå Rockfest med ”generalen” Greger Gunnarfeldt i spetsen.**

Det började ju första gången i liten skala mycket inofficiellt med ett band. Året efter blev det två och har sedan utökats till årets 13, varav 10 mer etablerade. Till årets rockfest hade också en mindre scen byggts, där några mindre kända band fick visa upp sig som mellanakter.

Vitå Rockfest har numera blivit en etablerad rockfest, känd i hela Sverige i rockkretsar, troligen genom Gregers kontakter och lovord från tidigare band.

Årets band i huvudakter var; **Crucified Barbara, Tungsten, Gatans Lag, Coldspell, Sonic Sledge, Utmarken, Detained, Ready2Rock, 3 Snubbar och Givakt**. De tre förstnämnda utsågs till festens toppnummer av lokalpressen.

Publikmässigt då? Ett bra förköp på cirka 400, men 100 vid grind ger cirka 500 betalande blev en liten besvikelse. Lite kuriosa bland förköpet var 15 utlandsbetalningar från (Norge, Finland, Holland, Estland, Grekland och Kenya).

Evenemanget gav ett litet underskott som dock inte avskräcker inför nästa års planering som redan är igång med bokning av artister. Greger meddelar att han redan nu bokat några band, bland annat **Andy and the Rockets** som är på uppgång och beräknas vara ett fynd. Dessutom klara är **Sister** och **Tad Morose** svenska band på uppgång.

Förberedelserna inför kommande år måste alltid starta dagen efter med artistbokningar. Givetvis även en utvärdering av allt runtomkring och vad som eventuellt kan förbättras.

Detta år var det extra mycket att stå i, dels reparera vad vintern ställt till med och så detta eviga regnande tätt inpå årets fest. Högvatten och blött och fuktigt

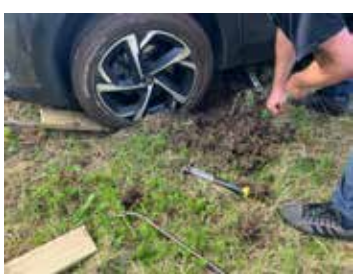

överallt där räddningsaktioner fick vidtas av olika slag. Allt löste sig dock om än med andan i halsen. Bland annat fick man gratis loss lite begagnat konstgräs från kommunen att lägga framför scenen. Kommunen var även behjälplig med två busstransporter till och från Luleå och bidrag till ljud- och ljusanläggningen.

Matutbudet i år var större än vanligt, så eftersom besöksantalet var mindre än förhoppningen var det lite överetablerat.

Fyra vakter patrullerade området och hade bara en liten incident att ingripa i. Parkeringen för besökare och campinggäster var lite problematisk med en del fastkörningar i den blöta marken

Men som sagt Greger vill köra även nästa år och tar säkert




emot ännu mer hjälp i förberedelserna och förstås mindre regn inför. Han passar på att tacka för all hjälp han fått inför årets, ingen nämnd och ingen glömd

*//Gunnar*

## Missa inte!

| | | |
|---|---|---|
| **10 oktober** | **Handarbetsdag i Vitå** | *Fullbokad, men köa gärna!* |
| **17 oktober** | **Höstpub i Vitå** | INSTÄLLD |
| **29 november** | **Adventsmys i Högsön** | |

**Hantverksmarknad** i Vitå Folkets Hus
**Söndag 25 oktober kl 11.00-15.00** *Obs! Vintertid börjar!*
Många fina hantverk och lite annat. **Julklappstips!**
Servering, fika, smörgåsar, hamburgare, lotteri m.m. **Välkommen!** Vitå BK

# Vitå BK kan åka ur 4:an p g a ett materialfel



**Så är då årets seriespel över, men hur det blir med våran status nästa år är inte helt klart ännu. Det hänger på hur det går för Notviken i kvalet till div 3. Om dom åker ur trean och inte ett västerbottenslag vinner kvalet så kan vi kanske klara oss kvar. Men det är många om och men, så vi får rikta in oss på spel i div 5 och så får eventuellt spel i fyran bli en bonus.**

Vad menar jag då med att vi kan åka ur 4:an på ett materialfel? I sista matchen mot Notviken 2 som vi behövde vinna så slutar matchen 1-1 och i slutsekunderna så skjuter vi i hjulet som sitter just innanför stolpen och studsar ut. Då är inte hela bollen över linjen och det blir ej godkänt som mål.

Detta har även hänt Bodens BK då de var uppe i superettan och ledde till deras uttåg i den serien. Ytterst bittert om vi åker ur serien på det sättet.

Ungdomarna har haft avslutning och spelade match mot föräldrarna, och efter matchen bjöds de på hamburgare. Seniorerna kommer att ha sin avslutning lördag den 31/10.

Vårt nya gäng med innebandyspelare har kommit igång och träna och framåt så kommer de att spela ett antal matcher mot Vitå BK fotboll, det ska bli kul.

Nu ser vi fram emot en bra höstmarknad, dit ni är varmt välkomna. Sen så har vi dragit igång en försäljning av toa och hushållspapper hel bal 280 kronor. Order kan läggas senast söndag 12:e oktober via vår facebooksida eller som sms till mig på 070-6906544. Vi levererar senast under vecka 43. Gäller Råneå och Vitådalen.

Sen är ju detta tid för en del försäljning, så snart kommer vi sälja en charklåda från Nordchark till jul och bingolotter till uppesittarkväll och nyår, så håll ögonen på vår Facebooksida eller Instagram.

Tack på förhand för att ni stöttar oss, det mottages tacksamt. Ha nu en fin höst så hörs vi igen i december.

*/Mårten*



**VITÅ BK. Bakre fr vä Alvin Wikström, Johan Ridbäck, Viktor Hammar, Milad Hosseini, Casper Engman, Fredrik Molander, Ludvig Carlsson, Gustav Säthergren och Johan Axelsson. Främre fr vä Albin Holmqvist, Ahmed Nassan, Carl-Martin Johansson, Pontus Olofsson, Robin Eriksson, Petter Karlqvist, Reza Abdullahi och Axel Jönsson**

## SPELPROGRAM 2026

**MAJ**

| | |
|---|---|
| Parkalompolo IK - Vittjärvs IK | 0-0 |
| Lira BK - Skogså IF | 0-0 |
| Parkalompolo IK - Vitå BK | 3-0 |
| Haparanda FF - Vittjärvs IK | 4-0 |
| Luleå FC - Bodens BK FF 2 | 6-0 |
| Vittjärvs IK - Lira BK | 2-4 |
| Bodens BK FF 2 - Haparanda FF | 2-1 |
| Skogså IF - Parkalompolo IK | 3-0 |
| Luleå FC - Vitå BK | 5-0 |
| Parkalompolo IK - Lira BK | 1-1 |
| Bodens BK FF 2 - Vittjärvs IK | 1-3 |
| **Haparanda FF - Vitå BK** | **8-0** |
| Luleå FC - Skogså IF | 2-0 |
| **Vitå BK - Bodens BK FF 2** | **4-3** |
| Lira BK - Luleå FC | 0-2 |
| Skogså IF - Haparanda FF | 3-1 |
| Vittjärvs IK - Parkalompolo IK | 5-3 |

**JUNI**

| | |
|---|---|
| **Vitå BK - Vittjärvs IK** | **2-0** |
| Bodens BK FF 2 - Skogså IF | 0-1 |
| Haparanda FF - Lira BK | 5-0 |
| Luleå FC - Parkalompolo IK | 3-0 |
| Vittjärvs IK - Luleå FC | 1-3 |
| **Skogså IF - Vitå BK** | **1-1** |
| Vittjärvs IK - Haparanda FF | 0-6 |
| Lira BK - Bodens BK FF 2 | 3-4 |
| **Vitå BK - Lira BK** | **0-6** |
| Haparanda FF - Luleå FC | 4-4 |
| Bodens BK FF 2 - Parkalompolo IK | 5-2 |
| Skogså IF - Vittjärvs IK | 4-1 |
| Bodens BK FF 2 - Luleå FC | - |
| Lira BK - Vittjärvs IK | 1-0 |
| Parkalompolo IK- Skogså IF | 1-0 |
| Haparanda FF - Bodens BK FF 2 | - |
| **Vitå BK - Luleå FC** | **0-7** |

**JULI**

| | |
|---|---|
| Skogså IF - Lira BK | 1-3 |
| Parkalompolo IK - Haparanda FF | 1-7 |
| Skogså IF - Luleå FC | 6-3 |

**AUGUSTI**

| | |
|---|---|
| Haparanda FF- Parkalompolo IK | 6-1 |
| **Vitå BK - Haparanda FF** | **0-12** |
| Vittjärvs IK - Bodens BK FF 2 | - |
| Luleå FC - Lira BK | 2-0 |
| Haparanda FF - Skogså IF | 9-0 |
| Lira BK - Parkalompolo IK | 0-1 |
| **Bodens BK FF 2 - Vitå BK** | **-** |
| **Vittjärvs IK - Vitå BK** | **3-1** |
| Skogså IF - Bodens BK FF 2 | - |
| Parkalompolo IK - Luleå FC | 1-0 |
| Lira BK - Haparanda FF | 0-6 |
| **Vitå BK - Skogså IF** | **0-2** |
| Bodens BK FF 2 - Lira BK | - |
| Luleå FC - Vittjärvs IK | 2-1 |
| Vittjärvs IK - Skogså IF | 2-1 |
| Parkalompolo IK- Bodens BK FF 2 | - |
| Luleå FC - Haparanda FF | 2-0 |
| **Lira BK - Vitå BK** | **6-0** |
| **Vitå BK - Parkalompolo IK** | **1-3** |

## SPELPROGRAM HÖST

**SEPTEMBER**

| | |
|---|---|
| Vittjärvs IK - Älvsby IF | 2-3 |
| **Vitå BK - Hemmingsmarks IF** | **0-4** |
| Parkalombolo IK - Notvikens IK 2 | 9-1 |
| Öjeby IF - Vitå BK | 3-3 |
| Älvsby IF - Parkalombolo IK | 4-0 |
| Notvikens IK 2 - Vittjärvs IK | 1-6 |
| Vittjärvs IK - Hemmingsmarks IF | 4-5 |
| **Vitå BK - Älvsby IF** | **0-1** |
| Parkalombolo IK - Öjeby IF | 0-0 |
| Hemmingsmarks IF - Parkalombolo IK | 6-0 |
| Öjeby IF - Vittjärvs IK | 1-0 |
| **Notvikens IK 2 - Vitå BK** | **1-1** |

## DIV 4 NORRA HERRAR - VÅR

*Tabell per den 16/9*

| # | LAG | M | V | O | F | GM | IM | +/- | P |
|---|---|---|---|---|---|---|---|---|---|
| 1 | Haparanda FF | 12 | 9 | 1 | 2 | 68 | 11 | 57 | **28** |
| 2 | Luleå FC | 12 | 9 | 1 | 2 | 35 | 13 | 22 | **28** |
| 3 | Lira BK | 12 | 5 | 2 | 5 | 21 | 20 | 1 | **17** |
| 4 | Skogså IF | 12 | 5 | 2 | 5 | 21 | 23 | -2 | **17** |
| 5 | Parkalombolo IK | 12 | 5 | 2 | 5 | 15 | 26 | -11 | **17** |
| 6 | Vittjärvs IK | 12 | 3 | 1 | 8 | 15 | 31 | -16 | **10** |
| 7 | Vitå BK | 7 | 2 | 1 | 4 | 7 | 26 | -19 | **7** |
| 8 | Bodens BK FF 2 | | | | | | | | **Utgått** |

## DIV 4 NORRA HERRAR - NEDFLYTTNING HÖST

*Tabell per den 29/9*

| # | LAG | M | V | O | F | GM | IM | +/- | P |
|---|---|---|---|---|---|---|---|---|---|
| 1 | Hemmingsmarks IF | 3 | 3 | 0 | 0 | 15 | 4 | 29 | **26** |
| 2 | Parkalombolo IK | 4 | 1 | 1 | 2 | 9 | 11 | 1 | **17** |
| 3 | Vittjärvs IK | 4 | 1 | 0 | 3 | 12 | 10 | 4 | **16** |
| 4 | Öjeby IF | 3 | 1 | 2 | 0 | 4 | 3 | -1 | **16** |
| 5 | Älvsby IF | 3 | 3 | 0 | 0 | 8 | 2 | -6 | **14** |
| 6 | Notvikens IK | 3 | 0 | 1 | 2 | 3 | 16 | -17 | **13** |
| 7 | Vitå BK | 4 | 0 | 2 | 2 | 4 | 9 | -10 | **11** |




**Vitådals-almanackan 2027 är under produktion.**

Beräknas klar till marknaden.

VITÅ BK

**Vitå BK säljer Bingolotter för Uppesittarkvällen och Nyårsafton**

(finns i slutet på oktober).

**Beställ och köp av oss!**



# RENOTRÄSKET FVF SOCIAL

## Tillgängliga fiskekort för Renoträsket fvf social

Du kan köpa fiskekort av Renoträsket fvf social genom oss på iFiske! Alla produkter (fiskekort) som säljs digitala, dvs det och kvittot levereras via ePost, till appen och som ett SMS (tillval) från oss på iFiske. *Renoträsket fvf social Redovisar ej moms.*



| | | | |
|---|---|---|---|
| **Dygnskort** | **150:-** | **Årskort** | **400:-** |
| **Årskort** | **500:-** | **- Boende och stugägare i närområdet** | |
| **Stuguthyrning** | **200:-** | Endast för dig som bor eller har ett fritidshus i någon av byarna Dockasberg, Dockas, Tallberg, Gunforshed, Forshed, Långsel eller Näverberg. | |
| **Båtuthyrning** | **100:-** | | |

**För barn och ungdomar:**

**Renoträsk erbjuder fritt fiske för unga fiskare. Tänk på att alltid läsa och noga följa de fiskeregler som finns för området.**
**Specifikt för barn och ungdomar gäller:**
- Fritt fiske för barn och ungdomar till och med ålder av 14 år.
- Endast i sällskap med en målsman/vuxe/person som har giltligt fiskekort (på dennes kvot)

**Upplysningar**
**Greger Björklund 070-488 84 26**
**Sven-Anders Ahlbäck 070-621 27 37**

**www.ifiske.se/fiskekort-renotrasket**

# BR KARLSEN AB

073-181 26 88 070-603 11 91






# can-am

## SNÖPLOG PÅ KÖPET
## TILL ETT VÄRDE AV 11.000 KR

**Vid köp av utvalda Outlander 4x4 MY25-MY26 modeller**

(Gäller Promount 137cm)



**Lindroths MotorCenter**
Murbruksvägen 13, 973 45 Luleå
Tel.0920 - 22 55 00, www.lindroths.se

© 2026 Bombardier Recreational Products Inc (BRP). Med ensamrätt. TM, ® och BRP-logotypen är registrerade varumärken tillhörande BRP eller dess dotterbolag.

# NYAB

# 0920-194 15

## Murbruksvägen 10
## 973 45 LULEÅ

Lantto's
• ELINSTALLATIONER •
Since 2021
070-393 00 77
magnus@lanttoselinstallationer.se

ICA nära Handelsboden RÅNEÅ
SYSTEMBOLAGET TRISS
ÖPPET ALLA DAGAR 8-21
Hjärtligt välkomna till oss!
Sara och Benny med sin glada personal!

VITÅDALENS MARK & GRÄV
Johan Öhman 070-675 82 14

ARBETEN PÅ ENTREPRENAD
- AVLOPPSANLÄGGNINGAR INKL MATERIAL OCH ANSÖKAN
- BRYTNING OCH UPPRUSTNING AV SKOGSBILVÄGAR
- HJULLASTAR ARBETEN
- GRÄVMASKINSARBETEN
- FÄLLNING AV TRÄD
- FÖRSÄLJNING AV MATJORD, FYLLNINGSJORD, M.M.

FREDRIK NORDSTRÖM MASKINENTREPRENAD
070-581 22 09, fnordstromab@gmail.com

Vill du veta varför vi är störst i Luleå på bolån?

Hos oss är din ekonomi lika unik som du själv är. Kontakta Helena Hällgren eller någon av oss andra på Handelsbanken i Luleå för ett personligt ränteerbjudande. Välkommen!



Helena Hällgren
0920-23 65 22
helena.hallgren@handelsbanken.se

Handelsbanken
handelsbanken.se

Canoe Adventure North
www.canoeadventure.nu
Försäljning av kanoter och friluftsutrustning
Event ▪ Turer ▪ Uthyrning
Butik i Kängsöns Båthamn och Kanotcenter i Niemiholm
Oskar Hederyd: 070-542 51 10

AP Skog AB
Andreas 070-216 46 06 • Peter 070-552 73 69

# Annonsklipptävling



Annonsör _____

Sidan _____



Annonsör _____

Sidan _____



Annonsör _____

Sidan _____



Annonsör _____

Sidan _____



Annonsör _____

Sidan _____



Annonsör _____

Sidan _____

Namn: _____ Adress: _____

**Vinnare av annonsklipptävling nr 2 2026: Anders Andersson, Vitå och Anne-Maj Palo, Luleå.**

**Grattis till 2 Sverigelotter vardera! Ni kan maila era svar till vitagunnar@telia.com eller Gunnar Andersson, Öberget 67, 955 96 Vitå**

# METALLSKROT

*SPARA DETTA!*

**Vi vill också värna om miljön. Låt inte skrotet hamna ute i naturen! Skrotpriset är visserligen lågt i år men miljöpriset är samma.I samarbete med Cronimet AB vill Vitå BK hjälpa till i år också.**

En öppen container för järnskrot har ställts ut vid Återvinningen i Vitå. Där kan ni lämna era överblivna metaller.

Genom att lämna ert skrot så får föreningen in pengar som vi alltid behöver och naturen hålls renare och ingenting står ute och rostar och skräpar. Den som tycker att han själv vill ha pengarna för skrotet får ju själv ombesörja transporten till Cronimet AB på Bragegatan i Luleå.

Tänk på att skrot kan indelas i järnskrot, aluminium, koppar, rostfritt och kabel. Information hur detta sorteras kommer att finnas vid containern.

**Exempel på vad ni kan lämna:**

Plåtburkar, rörstumpar, cyklar, fälgar, värmeelement, krokig spik, bildelar, motordelar, jordbruksredskap, järnspisar. Ja, egentligen all plåt och järnskrot.

**OBS! Motorer och växellådor måste vara tömda på olja.**

**Ställ tomfat utanför (blir bara en massa luft) och dessa skall vara helt tömda!**

**Endast järnskrot i containern, övrig metall och bilbatterier på pall utanför.**



***Detta får ni INTE lämna:*** Kylskåp, frysboxar (innehåller freon), elspisar och andra vitvaror, bildäck på fälg.

**Frågor kan ställas till Gunnar Andersson 070-604 20 90, 070-6441333 (Kalix) Cronimet AB 0920-607 70. Vi förväntar oss god ordning vid containern.**

HUGG
HST
TIMRA
SÅGA
-Bygghantverk från Vitå-

Emil Modig
073-028 4949

@HSTIVITA

JO:S FORDONSSERVICE AB

**Service & reparationer, däckskiften, däckomläggning.**
Jonas Olsson 073-804 44 12
josfordonsserviceab@gmail.com
Ni hittar mig på OK i Råneå!

Raan.nu

**VÄLKOMMEN SOM MEDLEM!**

För 100 kr per familj och år får du tillgång till hela bild- och artikelarkivet och dessutom möjlighet att bidra till utvecklingen av webbplatsen. Gå in på vår hemsida: www.raan.nu och registrera dig under Bli medlem. E-post: info@raan.nu



# Högsödagarna 3-5 juli

**Enligt Högsöns egen tideräkning var detta 35,5 gången (halvan härstammar från pandemin). Programmet började på fredagskvällen med en liten teaterföreställning ”När kärleken kom till byn, 20 år senare”.**

En föreställning som var en fortsättning av teatergruppen Vitåfrönas föreställning fast 20 år senare.

Tord Strand och Paul Brännström som var med då, gjorde en nyskriven och bejublad comeback någonstans mellan buskis och folklustspel. Fullsatt var det och fika kunde man köpa till.

Kvällen avslutades med ett musikquiz.

I pausen kunde man njuta av Diana W Fredrikssons fina konstutställning. Mycket mångsidigt med blandat, foto, målningar, tovade verk, en gammal byggnad som var inredd som hon byggt. En mycket fin och intressant utställning som är värd att visas för många fler. Utställningen var öppen även under lördag och söndag.

Lördagen ägnades åt strömmingslunch, fika, lottförsäljning och hantverksförsäljning. Dessutom kom ett gäng veteranmopeder och visade upp sig.

Några andra saker att göra var att gissa vikten på stocken samt en tipsrunda. Dock något mindre besökare än vanligt på lördag.

Söndagen var dagen då palten skulle serveras till förväntansfulla och hungriga besökare. Palten fick bra lovord som extra god detta år.

Om allt vill sig väl så tror jag Högsön fixar uppskattade Högsödagar även nästa år.

Den som orkar, vill och kan kanske hjälper till på ett hörn då, tror det skulle uppskattas för det är mycket att göra.

***//Gunnar***









# Årets Jämtödag

**Vi i Vitådalen har ordning och reda med våra arrangemang, för vi vill helst inte att de ska krocka i datum. Så då har Jämtödagen placerats lördag i veckan efter midsommar, alltså 27 juni detta år.**

Dagen började klockan 10 med gudstjänst i småkyrkan och under dagen fram till klockan 14 kunde man avnjuta bland annat strömmingslunch som PRO stod för. Dessutom sålde Folkets Hus fika och våfflor.

Raan.nu visade bildspel och dessutom fanns yxkastning och tipsrunda för den som ville. Naturligtvis hoppborg för de yngsta, eftersom Folkets Hus nu köpt en egen. I småkyrkan såldes fikabröd där behållningen går till dess underhåll.

Dagen gynnades av ganska fint väder och därmed tämligen välbesökt.





# Vitådalsloppisen

**Möjligen Sveriges längsta loppis, dock inte den största. Drygt 30 loppisar där några var samlade på ett ställe.**

Några färre än första åren och dessutom hade vi lagt loppisen bara på en dag och ökat klockslaget till 10-18. Vi hade söndagen som reservdag, men det behövdes ju inte eftersom vädret var fint. Dock noterades färre besökare än vanligt och vad orsaken var är oklar.

Många loppisar på annat håll kan vara en orsak. En annan kan vara alltför sen och anonym annonsering, nästan bara sista veckan.

Orsaken bör analyseras och åtgärdas för att få tillbaka folket till nästa år.


## FISKEKORT

**köper man lättast genom IFiske.se. Vi planterar någon gång varje år. Mer info finns på www.jamtonsff.se**



JFF
Jämtöns Fiskevårdsförening

**Metträsket**

Är en sjö med inplanterad Regnbåge och öring, vi planterar mellan 300-600 kg fisk varje år. Fiskekorten löser man bäst på Ifiske.se, även medborgarkontoret i Råneå, Camilla Westman och Annica Johansson säljer fiskekort. Det går även swisha till 070-353 11 81, Stefan Johansson. Mer information finns på **www.jamtonsff.se** som t.ex premiärer och övrig info




# Välkommen till vår vårdcentral i Luleå!

Vi erbjuder ett vårdalternativ med hög kompetens, hög tillgänglighet och med en modern driftsform. På Hermelinens vårdcentral bedriver vi primärvård med mottagning, BVC, MVC och fysioterapi.

**LÄS MER OCH LISTA DIG PÅ HERMELINEN.SE**




Vårdval Norrbotten

Köp olja av oss!

VP FÖRSÄLJNING AB

**Petrus Holmgren 070-554 91 84**
**Victor Engstedt 073-837 55 22**
**Mejl: vpforsaljning@gmail.com**

# Lanttos Rör AB

Högsön

*det enda nummer som rör dig!*

Anders 070-604 14 94



JMS Bygg & ENTREPRENAD

070-542 43 73

# ALLT INOM BYGG - från grund till tak!

## Även försäljning av byggmaterial och grus.



## Vågar du byta fönster utan att fråga oss?

Vårt koncept är att ta fram och erbjuda kompletta fönster-, fönsterdörr- och ytterdörrsbyten enligt dina önskemål och visioner. Därmed skapas den bästa lösningen för just ditt hus. Fönster- och dörrbyte sparar på energi och miljö och ger dig ett bättre inomhusklimat.

**Det här ingår vid fönster- och dörrbyte**
- Kostnadsfritt hembesök med rådgivning
- Måttanpassade fönster till ert hus
- Utbildade snickare som utför montage
- Upp till 30 års garanti på fönster och dörrar
- 10 års garanti på montering
- Ingen förskottsbetalning eller handpenning
- Delbetala med Wasa Kredit

**Boka ett konstadsfritt hembesök**

Alla hem är unika och har olika behov. Därför kommer en återförsäljare hem till dig och presenterar våra fönster och dörrar. Du får ett komplett pris på fönsterbytet inklusive montage. När du är redo att beställa görs en kontrollmätning. Då bokas även en tid för montering av dina fönster.

1. Hembesök och prisförslag
2. Tillverkning och leverans
3. Montering
4. Garanti, uppföljning och betalning



**Fönsterhuset AB**
070-542 43 73
info@fonsterhusetab.se
www.fonsterhusetab.se

Fönsterhuset framtidens energi val

FÖNSTERHUSET®

# 2026

# Möjligheternas Älvdal!

I Vitådalen finns goda möjligheter att bo, leva och ha en aktiv fritid.
Här finns skola och förksolor, det är nära till service i Råne och Töre
och pendlingsavstånd till Luleå, Kalix och Boden.
Här erbjuds föreningsliv, naturupplevelser, bra fiskevatten
och bad i sjöar, älv och hav.

# Välkommen!
# Byar i samverkan

**Information:**

Lars Nilsson, Vitå 0924-350 40, 072-702 70 10
Anna Säthergren, Högsön 070-692 20 31

**www. vitadalen.se** **www.jamton.se**

**Facebook-grupper:**

Vitådalen, Högsön, Jämtön, Vitå, Rädda Vitåskolan och Bilder från Vitådalen.

## Lokaler att hyra

**Forshedsgården**
Plats för 60 personer, fullt utrustat kök.
Bokning: Virve Lantto, 073-031 15 63

**Bagarstugan i Forshed**
Bokning: Virve Lantto, 073-031 15 63

**Vitå Folkets hus**
Plats för 200 personer, fullt utrustat kök.
Bokning: Louise Rönnbäck, 073-042 26 68

**Vitå Bygdegård**
Bokning: Elisabeth Öhman, 070-675 82 33

**Bagarstugan i Vitå**
Bokning: Ulla Johansson, 070-659 84 32

**Vitå BK:s Klubblokal**
Möjligt för tillfällig camping, för tält, husvagn el. husbil. Eluttag 220 v, toaletter, dusch och bastu, tvätt och kök. Boulebanor, grillplats, utegym och klippta gräsytor. 150 kr/dygn + tillägg för elström.
För enbart bastu 20:-/ person, min 100:-.
För kalas 150:-.
Bokningar Emil Andersson 073-020 46 32.

**Högsöns Bygdegård**
Plats för 80 personer, fullt utrustat kök.
Bokning: Margareta Säthergren, 070-533 20 24

**Vill du använda Vitå BK:s utegym?**
**Gör så här:**
**Bet medlemskort via Swish 123-4023487 (Vitå BK). Medd: M.kort.**
**Sedan - träna på!**

**Bagarstugan i Högsön**
Stängd tills vidare.

**Jämtögården**
Plats för 150 pers, fullt utrustat kök.
Bokas via www.jamton.se.

**Bagarstugan i Jämtön**
Tillfälligt stängd.

**Rörbäcks camping och Havsbad**
Naturskönt belägen camping med barnvänlig strand och fina badmöjligheter. Café och kiosk, 84 Husvagnsplatser el, stugor och rum för uthyrning, servicebyggnad, dusch. wc samt badtunna.
Aktiviteter: 18-håls minigolfbana, beach, volley- och boulebanor, kajaker för uthyrning samt eldplatser och grillkåta med 30 platser. Grillkåtan kan hyras för privata arrangemang fre-sön.
**Kontakt, information och bokningar via campingens reception tel. 072-740 68 08, web och FB.**

**Rörbäcks gäst- och djuphamn**
Information Mikael Gladh, 070-364 11 11 samt Rörbäcks camping reception, 072-740 68 08

**Strömsundshemmet**
Sommarcafé från den 1 juni.
Läger, kurser, konferenser, bröllop, vandrarhem, stugor för uthyrning. Matsal för 60 + 40 personer, sängplatser för ca 100 personer. Vedeldad bastu, dusch, badstrand.
Upplysningar och bokning: 076-813 30 81
www.stromsundshemmet.se,
FB Stiftelsen Strömsundshemmet
Mail: stromsundshemmet@gmail.com

## Fiskevatten

### Sugen på att spela fotboll 2027?

**Div 4 herrar**
Kontakta Mårten Larsson, 070-6906544

**För yngre**
Kontakta
Mårten Larsson 070-690 65 44
eller Emil Andersson 073-020 46 32

***Medlemsskap i Vitå BK, förmodligen billigast i Sverige!***
*Familj 50:-/år, enskild 25:-/år, inga andra avgifter.*

**OBS!**
**Ändrad utdelning Jämtö/ Vitåbladet.**

Tidigare har svensk Direktreklam delat ut, men har nu ändrat sina rutiner genom att neka under 5.000 ex. Därför måste vi göra så här:

**Hela Vitådalen samt Strömsund delar vi själva ut till alla öppna lådor.**

**I Råneå och Råneå älvdal kommer tidningar finnas utlagda för att själv hämta.**

Vi kommer att tillfråga följande ställen där ni själva kan hämta vid tillfälle:

**ICA, COOP, OK, Biblioteket, Lilla Butiken, Mimmis, Råneå Bygghandel, Byakrogen, Råneåreturen, Älvhäxorna, Tosca, Klipporama Lena J, tandläkare Urban, Hälsocentralen i centralorten. Niemisels livs samt ICA Nyckeln och Balkan Express i Töre.**

**Renoträsket**
Abborre, gädda och ädelfisk. Fiske med drag mete eller fluga. Bivacker och eldplatser.
Fiskekort:
Sven-Anders Ahlbäck 070-621 27 37
Fiskekort även via www.ifiske.se
Se annons sid 4!

**Hovlössjön**
Gädda, Abborre, Sik, Löja och inplanerad Öring.
Dygnskort 100:-, årskort 300:-, Familjekort 400:-.
Båt 100:-
Fiskekort: Elsy Drugge 070-672 01 86
Monica Hansson 070-204 96 66.
Greta Roos 070-239 95 95
Båt för uthyrning, nyckel hos
Göran Hansson 073-812 61 88

**Djupträsket Vitådalens Skoterklubb**
Regnbåge planteras två gånger/år. Fiska med drag, mete eller fluga. Max tre ädelfiskar/dygn. Bryggor eldplatser och utedass.
Fiskekort: Dygnskort medlem 130:-, Icke medlem 150:-, Årskort fam 700:-, Årskort enskild 500:-

För årskort krävs medlemskap i skoterklubben. Betalning med Swish till Anders A och Arne O mobilnr. Notera namn, datum och klockslag när fisket börjar.

Anders Andersson 070-550 17 82
Arne Olsson 070-587 54 66,
Greta Roos 070-239 95 95
Håkan Hellman (Morjärv) 0923-502 37 samt
OK i Töre 0923-640 410

**Metträsket**
För information om fisket i Metträsket, se information på **www.jamtonsff.se**
Eller ladda ned appen IFiske för där kan man köpa kort och även information om fisket finns där.

/ Styrelsen Jämtöns Fiskevårdsförening

## VITÅDALEN

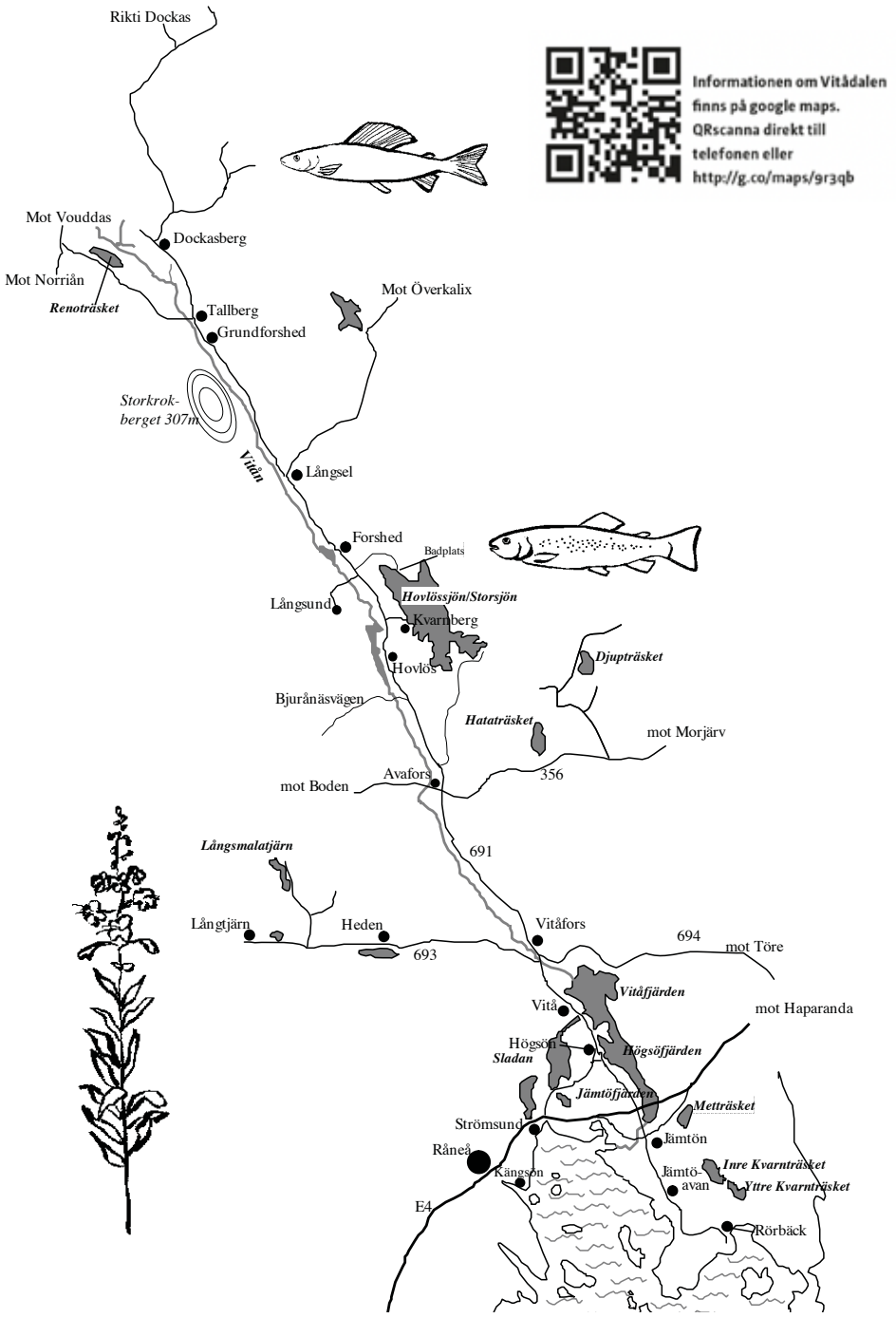

# Utflyktsmål

**Fornlämningar vid Heden**
Längs väg 693 Vitåfors mot Melderstein finns 3-4000-åriga fornlänningar. Informationstavla och skyltat från vägen.

**Sladastigen**
Naturstig som utgår från skolan i Vitå och leder till sjön Sladan, en av kustlandets artrikaste fågelsjöar. Bivacker med eldplatser, utsiktstorn och informationstavlor. Längd totalt ca 4 km. Lätt.

**Promenadväg längs Sladans Strand**
Utgår från anslagstavlan i Högsön. Vägen är ca 3km. Bivack med eldplats vid Rödnäset. Lätt.

**Naturstig fram till Orkidélokal**
9 km från E4 förbi Jämtön, t.v. vid Kronkilvägens infart 2 km innan Rörbäck finns informationstavla som visar naturstigens sträckning. Längs stigen finns information som belyser naturskogens karaktärer i vårt skogslandskap. Vid kvarnträsket kan man vi midsommartid beskåda blommande guckskor. Vandringen kan fortsätta fram till Kvarnträskkojan och upp till Kronkil-vägen. Stigens längd är ca 3 km. Lätt/medel.

**Vandringsled - Rörbäck - E4**
Vandringsguide med karta finns i låda vid den stora informationstavlan vid Kronkilsvägens infart ca 2 km innan Rörbäck. Naturstig genom skogslandskapet öster om Jämtön. Ledens totala längd är ca 12 km, varav ca 7 km efter farbar bilväg. Vid "Stället" kan man vila och koka kaffe inne i kojan. Längs leden finns information om det ekologiska sammanhanget i naturen. Medel/Svår.

**Vandringsled öster om Högsö- och Vitåfjärden**
Naturstig genom skogslandskapet är under färdigställande. Start från E4 vid Jämtöbacken. Total längd ca 8 km, varav 5 km efter farbar bilväg.

**Tjärdalar Nötkallen**
Lämningar efter två stora tjärdalar, kör 7,6 km från E4 efter vägen mot Jämtön vidare mot Rörbäck. Skylt t.h. om vägen.

**Naturstig Vitåfors - masugnen i Avafors**
Vandringsled Vitån med bivacker, eldplatser och information längs stigen. Informationstavlor i Vitåfors och vid masugnen i Avafors. Ledens längd ca 10 km. Bitvis medelsvår till svår pga bäverfällen.

**Bäverstigen Storåbron**
Naturstig nedströms Vitån, med start vid badplatsen intill Storåbron i Vitåfors. Två bivacker med eldplatser. Information om bäver längs stigen. Ledens längd är 2 km.

**Badplats m grillplats Storåbron**
Badplatsen vid Vitåälven i Vitåfors. Grillplats, omklädningsrum och vedeldad bastu.

**Rikti Dockas**
Nybyggargård från 1850-talet. Ej farbar bilväg före midsommar. En kort naturstig leder till rester av mycket gammal skog. Många av de största tallarna är över 400år gamla. Övernattningsmöjligheter och eldplatser

**Storkrokberget väster Långsel**
Berget är Luleå kommuns högsta berg 307möh. Det sluttar brant ner mot Vitån. Det finns ingen farbar bilväg till berget, besökaren får räkna med ca 2 km skogsvandring.

**Paddling**
Vitån är det längsta vattendraget inom kommunen. Från kommungränsen i norr till utflödet i havet är det ca 5mil. Vitån har flera fina sträckor för paddling. Under vårflödet är Vitån vattenrik och flera forsar kräver vana paddlare. Mer familjevänlig nybörjarpaddling hittar man t ex i trakterna kring Långsel och längs sträckan från Storåbron ned till Vitåfjärden. För havs- och skärgårdspaddlare bjuder Råneå skärgård på fina möjligheter med Rörbäck, Jämtöavan, Strömsund och Kängsön som bra utgångspunkter.

**Toppstugan väster Forshed**
Koja med eldplats. Ta vägen förbi fd. Roos Lanthandel eller Tuvbäcksvägen och Norra Långviksvägen.

**Hovlössjön - fiske och bad**
Luleå kommuns största sjö, ca 9km lång, 3-4 km bred och med ett djup på 25m. Det finns även ca 20st mindre öar i sjön, vilket gör den mysigt att färdas på och bra att fiska i. Vid norra strandbadet hittar man fint bad och vackert belägen rastplats.

**Gammal kvarnplats intill Kvarnberg**
Mallan Hovlös och Kvarnberg finns en stig från stora vägen, som leder fram till kvarnplatsen med rast- och eldplats. Skylt med hänvisning finns vid vägen.

**Krstinakojan**
Från vägen E4-Tallberg, ca 5km norr om Avafors, tag vänster vid Bjurånäsvägen, åk ca 3km till Strycktjärvägen som efter ca 4km leder till kojan. Övernattningsmöjligheter samt tillgång till köksutrustning finns i kojan. Vitådalens skoterklubb ansvarig.

**Avafors masugn**
Gammal masugnruin, verksam åren 1834-1887. Rastplats med eldstad och gångvänlig mark. Mycket riklig blomprakt under sommaren. Vandringsled längs Vitån ned till Vitåfors.

**Rörbäck havsbad**
Vackert beläget på udden ut mot havet utanför Rörbäck. Det finns fina badmöjligheter på båda sior om udden, mer barnvänligt och låggrunt på södra sidan. Strand och bad ligger i anslutning till Rörbäcks camping, där det finns kiosk, café, minigolf och beachvolley- och bouleplaner. Se mer information om campingen aktiviteter under spalten lokaler/anläggningar att hyra.

# Evenemang

**Oktober**

| | |
|---|---|
| 10 | Handarbetsdag i Vitå<br>*(Fullbokad, men köa gärna!)* |
| 17 | Höstpub i Vitå ***Obs! INSTÄLLD.*** |
| 25 | Hantverksmarknad i Vitå |

**November**

| | |
|---|---|
| 8 | Farsdagsmiddag i Strömsund |
| 29 | Adventsmys Högsön |

**December**

| | |
|---|---|
| 9, 10 | Jullunch-buffé Strömsund |
| 11 | Lucia i Vitå |
| 12 | Julmarknad Bretegården |
| 13 | Lucia med grötafton, Strömsund |
| 16, 17,18 | Jullunch-buffé Strömsund |
| 25 | Julotta Jämtön |
| 26 | Julotta Tallberg |

Cancerforsknings-fonden i Norrland
Stöd forskningen med en gåva!
www.cancerforskningsfonden.se
Tel. 090-206 38 20

## Bostad,hus/fritidshus i Vitådalen

Bygga, köpa, hyra eller sälja?
Har du frågor eller tips?
Kontakta oss, vi förmedlar informationen vidare.

**Gunnar Andersson, Vitå, 070-604 20 90**
**Paul Brännström, Högsön, 070-513 92 63**

## Reportagetips till J/V-bladet önskas

Gunnar 070-604 20 90
Mårten 070-690 65 44

## STÖD VÅRA FÖRENINGAR!

Köp lotter och medlemskort!

Jämtöns AIK och Vitå BK.

## Vill du hjälpa?

I alla våra projekt som ständigt finns behöver vi hjälp. Har du någon tid över så är vi tacksam om du kan ställa upp såväl stort som smått. Vi är en ideell förening i en liten by och engagemanget sliter hårt på många av oss.

Ex: Ledare, bygghjälp, planskötsel, styrelseuppdrag, bakning, iordningställande vid evenemang.
Ja listan kan göras lång.

Hör av dig till någon av oss i styrelsen för Vitå BK

## SPELA ALLTID VIA VÅR HEMSIDA

**vitabk.se**
**så stödjer du oss utan att det kostar dig något extra.**

SVENSKA SPEL

## Hjärtstartare finns här:

Jämtön-Jämtögården • Högsön - Bygdegården
Vitå- Vitåskolans södra ingång • Forshed - Forshedgården
Långsel - Långsel 286 • Långstjärn - Långstjärn 644

Klipp ut och spara!



**Vitådals-almanackan 2027 är under produktion.**

Beräknas klar till marknaden.



**Vitå BK säljer Bingolotter för Uppesittarkvällen och Nyårsafton**

(finns i slutet på oktober).

**Beställ och köp av oss!**

# VITÅ BK

| | | |
|---|---|---|
| Ordförande: | Mårten Larsson | 070-690 65 44 |
| Kassör: | Emil Andersson | 073-020 46 32 |
| Sekreterare: | Cenneth Lööf | 070-362 46 72 |
| Ledamöter: | Gunnar Andersson, Ulla Ahlbäck, Markus Hedgren<br>Bodil Andersson, Anders Lantto, Mikael Jonsson | |
| Suppleanter: | Eva-Lena Avenius, Alice Larsson, William Andersson | |

**Medlemsavgift: Familj 50:- • Enskild 25:-** Inga deltagaravgifter eller andra avgifter tillkommer!

# JÄMTÖNS AIK

| | |
|---|---|
| Ordförande: | Jeanette Ek |
| Vice ordf: | David Henriksson |
| Sekreterare: | Linnea Åström |
| Kassör: | Åsa Ek Isaksson |
| Ledamöter: | David Andersson och Erik Ahlström |
| Suppleanter: | Lars Martinell och Alexander Larsson |

**Medlemsavgift: Familj 100:- • Enskild 50:-**

# PRO

***Hej alla pensionärer i Vitådalen!***

*Olika aktiviteter och trevlig gemenskap utlovas om du kontaktar:*

*Vitå PRO:*
*Maria Jakobsson*
*070-576 97 65*

*För Jämtön PRO:*
*Maria Gladh*
*070-659 03 95*

# Skrot ger klirr i kassan!



Visst är du rädd om vår miljö? Bra, det är till och med lönsamt!
Och nu när snön smält bort – släng upp dina gamla, rostiga cyklar, den trasiga varmvattenberedaren eller annat metallskrot på släpet och kör direkt till Tuvåkra, Terminal spåret 11, Gammelstad eller till Kalix, Rudträskvägen 4.

Här tar vi på Cronimet hand om skrotet och återvinner allt stål och metallskrot. Det sorteras noga och blir råvara vid tillverkning av nytt friskt stål i Sveriges största stålverk.

***Så sälj ditt skrot till oss. Det är en bra affär, både för din plånbok och vår miljö!***

CRONIMET NORR AB
METALLÅTERVINNING

***Vi är Norrlands mest expansiva metallåtervinnare och finns i Kalix, Luleå, Piteå, Skellefteå och Umeå.***

**Tel. 0923-163 00**
**Mobil +46 70-644 13 33**



# Byavandring nr 2
## i Vitå 28 juni

**Som ett led i historieforskningen om vår by Vitå arrangerade arbetsgruppen under ledning av Gunvor Jernberg ytterligare en byavandring utöver fjolårets. Denna gång startade vi i söder vid Bodösundet och vandrade/ cyklade norrut.**

Cirka 20 personer anslöt i starten och vädret var bättre än förra gången då det spöregnade. Dock var det inte så varmt, kanske runt 15 grader och lite småblåsigt.

Gunvor berättade lite om de äldre gårdsställen vi passerade och någon kompletterade med något minne. Flera av deltagarna är ju inflyttade utan att veta så mycket bakåt, så för dessa är ju allt nytt.

”Vandringen” fortskred framåt mot norr och överlappade lite förra årets. Dock alltid trevligt att träffas och påminnas om svunna tider

Arbetet som arbetsgruppen inledde ca 1990 har dock ännu inte utmynnat i något resultat för eftervärlden. Dock ska sägas att gruppen nog legat i träda ganska många år innan Gunvor tyckte det var dags att försöka färdigställa. Många av de människor som var med i starten finns förstås inte med oss längre.



Mycket material finns nedskrivet för hand, men numera måste allt digitaliseras för att kunna bli ett resultat. Vi har kommit en bra bit på väg, men ganska mycket återstår.

Hoppas vi når fram inom inte alltför lång tid.

***//Gunnar***

# Fotbollens Dag den 18 juni



**Vitå BK:s näst äldsta arrangemang är Fotbollens dag som startade 1983 arrangerades även i år. Lördagen 18 juli var det dags och programmet såg lite annorlunda än i starten. Då hade vi bland annat en mycket uppskattad auktion på skänkta varor. Det har inte varit så de senaste 15-20 åren.**

Numera börjar vi som alltid dock med några ungdomsmatcher. I år fick vi inga motståndare utifrån, det kan ju vara svårt i semestertider. Därför delades våra egna ungdomar födda 2016-19 i tre lag som spelade 5-manna. Lite semestrande ungdomar utifrån ville också vara med. Det blev alltså 3 matcher som blev hyfsat jämna.

Nästa programpunkt var en löp-/ springtävling där ungdomarna var indelade i två grupper. Först sprang de yngsta födda 2020 och senare (ca 10 st) ett varv runt fotbollsplanen (ca 350 m). Nummerlapp på bröstet och alla gjorde sitt bästa, förstås ingen tidtagning och alla fick en fin medalj som minne.

Sedan var det födda 2016-2019 (ca 20 st) som sprang (ca 700 m). Fantastiskt spännande in på mållinjen och samtidigt ska sägas att samtliga kämpade efter sin bästa förmåga. Även här medaljer till samtliga. Gissar att nästa år får vi ett större startfält om vi sprider budskapet mer.

Nästa programpunkt var gåfotbollen med spelare i lite olika åldrar. Inte så lätt att låta bli att ta ett springsteg för att hinna först. Men en kul match som också blev hyfsat jämn.

Dagen avslutades med match i mixade lag mellan olicensierade spelare. Detta år hade ca 35 st anmält sitt intresse att vara med. Tänk så många talanger det finns som varit lite för lata att börja träna på riktigt.

Eftersom vi saknar äldre egna ungdomslag är det glädjande att se att flera av bygdens ungdomar börjar hitta till träningarna för A-laget. Hoppas ännu fler ansluter så får vi ett mer lokalbetonat lag framöver, för alla behövs.

Under dagen hade vi en hoppborg för de yngsta. Vi sålde lotter, fika, hamburgare och glass och kunde konstatera att det kom hyfsat med folk i det fina vädret.

***//Gunnar***



# Grävardagen i Vitåfors







**Den första augusti ägde Grävardagen rum för tionde gången. Råder lite delade meningar om detta var nionde eller tionde. Eftersom vi skrev nionde förra året och inga protester då, så utnämner vi detta till tionde då.**

Nils Engfors svaghet för gamla lingrävare gjorde att han började samla på sådana, så nu ingår nog knappt ett tiotal i samlingen. En del startades upp och grävde lite för att visa åskadarna att så här såg det ut på 40- och 50-talet när det skulle grävas. Därefter kom ju maskiner med hydraulik och konkurerade ut lingrävarna.

Givetvis har Nisse även andra typer av maskiner från förr, vissa går nog aldrig få liv i igen. Det viktigaste är väl kanske visa hur de såg ut och till vad dom användes. Alla maskiner har en skylt som visar information om den.

Denna dag gynnades av jättefint väder, varmt och soligt och då kommer det mycket folk. Uppskattningsvis troligen över 200 besökare. Förutom att kolla på maskinerna så fanns möjlighet att köpa fika och korv

Förutom Nisses egna maskiner kunde man för dagen beskåda en bitvarg (väghyvel) och en vägbult i arbete som en annan ägare av gamla maskiner trailat dit. Som vanligt hade Töre Moppers anlänt med en del veteranmopeder och packmopeder. Två gokarts av specialtyp hade några tagit sig dit med

Övrigt att notera är att Nisses ena barnbarn Algot Muller 9 år körde bandtraktor. Han hade kvällen innan fått instruktioner av sin far hur det går till. Kul för Algot och troligen också för besökarna med en ung förare som klarade uppdraget galant.

Nisse utlovar en ny Grävardag nästa år om hälsan består.

***//Gunnar***











# BD Open i Kalix 7-9/8

**Ifjol var första året på väldigt länge som Vitå BK hade ungdomslag med på cupen Bd-open. Det var en lyckad medverkan så vi valde att delta även i år.**

Vi anmälde två lag. Då vi har blandade lag med tjejer och killar så måste lagen anmälas i pojkgrupperna. Så vi anmälde ett lag i P9 d.v.s de födda 2017 och ett lag i P8 d.v.s de födda 2018.

Vi har lite spretigt åldersfördelning i Vitå men dessa grupper var de som passade bäst. Båda lagen spelade 5-mannamatcher, med fyra utespelare och en målvakt.

Vi fick 14 spelare till denna cup. En del spelade hela helgen medan andra spelade delar av helgen. Lagen hjälptes åt med spelare så det fanns några avbytare till varje match.

Många matcher spelades mot olika Kalix lag men även mot lag från Jokkmokk, Kiruna, Överkalix mfl. Flera matcher var väldigt jämna och spännande medan andra var lite kämpigare för vårt gäng.

Lördagen var en ordentlig prövning då regnet öste ner hela dagen men spelarna och alla runtomkring höll humöret uppe och kämpade på riktigt bra.

Under helgen har vi fått se många fina passningar, mål och räddningar.

Spelarna har kämpat tillsammans, stöttat, peppat och hjälpts åt. Riktigt fint att se den fina gemenskap både på och utanför planen samt glädjen att få spela fotboll och idrotta.

BD Open är en fin cup som vi gärna återvänder till även kommande år.

Många klubbar spelar betydligt fler matcher än vad vi gör i Vitå då vi inte deltagit i något seriespel eftersom vi haft svårt att få ihop lag till detta. Målet är att kunna få till någon form av seriespel/sammandragsspel kommande säsong.

Vi fortsätter säsongen till ungefär mitten av september.

Innan säsongen är slut hoppas vi hinna spela någon träningsmatch.

Säsongen kommer sedvanligt att avslutas med en rafflande match där spelare och föräldrar möts.

*/ Ledarna för ungdomslagen*

*Cecilia, Emil och Micke.*





# PRO Vitås bouleturneringar

**PRO Vitås bouleturnering mot PRO Råneå den 12 augusti anordnades av PRO Vitå med en 40-tal spelare och funktionärer.**

Vi spelar alltid på VITÅ IP:s fyra boulebanor. Som vanligt började vi dagen med kaffe och smörgås och därefter genomgicks spelordningen. Fyra 3-mannalag från Råneå mötte fyra 3-mannalag från Vitå.

## BOULE

**Boule är ett spel där man måste tänka taktiskt, ha god teknik och kunna samspela. Det är dessutom väldigt roligt att spela och en viktig social aktivitet.**

**Sporten växer över hela världen och några som börjat i Vitå PRO har fortsatt med att ta tävlingslicens spela seriespel i Luleå bouleklubb.**

**Det spelas SM, EM, VM och 2024 introducerades boule som sport på OS i Paris. Boule finns inte ännu inom ämnet idrott på skolschemat, men det finns förslag om detta.**

**Barnen på Vitådalens friskola har provat på att spela boule. Om man börjar tidigt och har anlag kan man som ungdom komma långt inom sporten.**

Efter två tävlingsomgångar serverades varmkorv med tillbehör, kaffe och goda hallongrottor bakade av Kerstin Ahlbäck. Sedan en avslutande omgång och slutsummering.

Som någon uttryckte det, så blir det roligare och roligare när man lär känna varandra. Även spelnivån höjs från år till år. Vi ser fram emot nästa års turnering. Då står Råneå som värd på Vitå IP.

---

**I Boule-DM i Boden den 19 augusti deltog Vitå PRO med 3 lag.**

Det var totalt 32 lag från Pajala i norr, Jokkmokk i väster ner till Luleå i sydöst.

Vinnande lag blev ett av Bodenlagen som vann alla fyra matcher. Vitå hade tre, två respektive en vinst.

Vi står oss bra i konkurrensen eftersom vi bara spelar under sommarhalvåret medan övriga lag har innebanor och spelar året runt. Det vinnande laget representerar Norrbotten vid Boule-SM i Gysinge i början av september.

***P.S. Du som är intresserad och vill veta mera är välkommen att se när vi spelar varje onsdag kl. 13.00-14.30 under barmarkssäsongen!***

*// Birgitta*



## Vägen till ett aktivt skogsägande

Genom en välskött skogsbilväg är det lätt att komma ut till din skog. Det ökar värdet på skogen, ger större flexibilitet och bättre ekonomi genom att vägen förenklar transport och kan användas för åtgärder större del av året.

**– Vi hjälper dig från idé till färdig väg!**

**Läs mer eller kontakta:**
Johan Hellman 073-082 40 33
Jerker Uusitalo 076-782 03 30




Norrbottens Miljöisolering

**Proffs på isolering, sänk energiförbrukningen och förbättra komforten i er fastighet!**
Vi är certifierade enligt Behörig Lösull.
0924 53 29 29 • www.nmi-ab.se • info@nmi-ab.se

RÅNEÅ BYGGHANDEL

**Byggvaror och färg**
**0924-532929**

Öppet mån-fre 9-17, lör 10-12

info@nmi-ab.se, Kängsövägen 19 95531 Råneå

## Vi gör allt för din bil! Vi hjälper med reparationer och service för alla märken.

**Välkommen till Bosch Car Service!**

Hos oss kan du få hjälp med alla typer av reparationer och service för samtliga märken. Bosch har ju dessutom utvecklat mer än hälften av tekniken i din bil.




**Bosch Car Service BilTek**
Smedjegatan 16, 950 42 Morjärv
+46(0)923-550 55 • www.biltek.se

**For everything your car needs.**

## DJUPTRÄSK



Vitådalens skoterklubb arrenderar detta vatten.
Vi planterar 2 gånger per år.

**Ett årskort för medlemmar kostar**
700 kr för familj, 500 kr enskild.
130 kr/dygn för medlem
150 kr/dygn för icke medlem.

**Max. 3 ädelfiskar per dygn, Vänligen respektera!**

**Korten finns att köpa hos**
Arne Olsson, Vitå,
Anders Andersson, Vitå,
Greta Roos, Forshed,
Ture Roos, Forshed,
OK, Töre,
Håkan Hellman, Morjärv.

**BETALA MED SWISH!**
Telefonnummer 070-587 54 66 (Arne)
eller 070-550 17 82 (Anders)
*Notera namn, datum när du skall fiska, klockslag när du skall börja fiska.*
Upplysningar via ovanstående tele. nr.



Har du frågor om din skog eller virke att sälja?

**Tveka inte att kontakta oss, vi hjälper dig ta vara på skogens alla värden.**

**www.billerud.se/skog**

BILLERUD



**Håkan Olsson**
**073 811 31 29**



**Mats Nilsson**
**070 208 76 47**





# Rörbäcksfesten Revival!







**Årets Rörbäcksfesten Revival bjöd på en ganska fin kväll vädermässigt, i alla fall med tanke på att de omkringliggande dagarna var fylld med mycket regn och blåst.**

231 stycken tappra själar vågade sig ut till Yttre Krakaören i vid Rörbäcks camping och havsbad eller ”Blåsut” som det kallas i folkmun.

Jämtöns folketshusförening hade med 5-jubileet i åtanke satsat lite extra detta år och hade därför bokat två band som skulle förgylla kvällen. Baren hade fyllts till bredden och det serverades Nachotallrik som komplement till Campingens stående hamburgermeny.

Insläppet öppnade klockan 19:00 och först ut på scenen var Luleåbandet **”Portraits and Tales”**. I de tidiga kvällstimmarna bjöd bandet både på eget material men även kända covers som uppskattades av festdeltagarna.

I pausen mellan banden delades lotterivinster ut och nytt för året var även att titeln ”Festens Drottning” delades ut med tillhörande paradband. Detta år förärades Anne Storelv med titeln för hennes idoga arbete med att styra festplaneringen och hålla ordning på sina medarrangörer. Drottningen bar med stolthet sitt band hela kvällen.

Kvällens huvudnummer bestod av bandet **Sladdur** som uteslutande körde en covershow som fick det stora flertalet att lämna borden och ansluta vid scenen.

Slutligen så vill Jämtöns Folketshusförening tacka alla som har hjälpt till med arbete vid förberedelser och själva arrangemanget och vi vill även tacka alla sponsorer som har ställt upp med allt från reda medel, transporter, utlåning av utrustningar med mera. Utan all hjälp hade vi inte fått denna underbara kväll att fungera.

*/ Styrelsen Jämtöns Folketshusförening*












# Lilla Butiken Råneå



Kläder till barn/ungdom, dam och herr, leksaker och presentartiklar.

Öppet
Tisdag-fredag 10-17
Lördag 10-14

Välkommen till butiken
med personlig service
Carola Hansson
070-535 53 00



BOKBUSSEN 2026-27

**FORSHED**
Onsdag 19/8, 16/9, 14/10, 18/11, 16/12, 27/1, 24/2, 7/4, 5/5 och 2/6
Forshed 235 ca 09.20
Bygdegården ca 12.00

**GRUNDFORSHED**
Onsdag 19/8, 16/9, 14/10, 18/11, 16/12, 27/1, 24/2, 7/4, 5/5 och 2/6
Grundforshed 11 ca 10.30

**HEDEN**
Tisdag 1/9, 29/9, 3/11, 1/12, 9/2, 16/3, 20/4, 18/5, 15/6
Heden 847 ca 11.30

**HÖGSÖN**
Tisdag 1/9, 29/9, 3/11, 1/12, 9/2, 16/3, 20/4, 18/5, 15/6
Gamla Högsövägen 140 ca 09.00
Måndag 17/8, 14/9, 12/10, 16/11, 14/12, 25/1, 22/2, 5/4, 3/5, 31/5
Bygdegård ca 18.45

**JÄMTÖN**
Måndag 17/8, 14/9, 12/10, 16/11, 14/12, 25/1, 22/2, 5/4, 3/5, 31/5
Laviksvägen 12 ca 19.15

**KVARNBERGET**
Onsdag 19/8, 16/9, 14/10, 18/11, 16/12, 27/1, 24/2, 7/4, 5/5 och 2/6
Vägskäl ca 12.30

**LÅNGSEL**
Onsdag 19/8, 16/9, 14/10, 18/11, 16/12, 27/1, 24/2, 7/4, 5/5 och 2/6
Långsel 252 ca 09.45
Långsel 140 ca 11.30

**LÅNGTJÄRN**
Tisdag 1/9, 29/9, 3/11, 1/12, 9/2, 16/3, 20/4, 18/5, 15/6
Långsel 644 ca 11.50

**VITÅ**
Tisdag 1/9, 29/9, 3/11, 1/12, 9/2, 16/3, 20/4, 18/5, 15/6
Vitåvägen 868 ca 09.30
Isigårdsvägen 162-164 ca 09.50
Måndag 17/8, 14/9, 12/10, 16/11, 14/12, 25/1, 22/2, 5/4, 3/5, 31/5
Vitå Folkets Hus ca 18.20

**VITÅFORS VÄSTRA**
Tisdag 1/9, 29/9, 3/11, 1/12, 9/2, 16/3, 20/4, 18/5, 15/6
Vitåfors västra 561 ca 11.00

Tel. 070-370 07 57 • Mail: bokbussen@lulea.se



TRÄDFÄLLNING
I NORR
SÄKER TRÄDFÄLLNING I HELA FYRKANTEN
GÅRDSTRÄD | ELLER I DIN SKOG
TOBBE | 070-6395335



ENSTRÖM & GRÖNBERG BYGG
070-674 18 43
070-536 16 46
Nu även plåtverkstad!
Martin 073-825 45 43
www.eg-bygg.se



XL BYGG STENVALLS
DIN LOKALA BYGGHANDEL!
Vi finns i din närhet,
Luleå, Boden, Kalix med fler orter.
För mer information, besök vår hemsida:
www.xlbyggstenvalls.se



Busstransporter
Idrottsresor, gruppresor, utflykter, special-arrangemang, m.m.

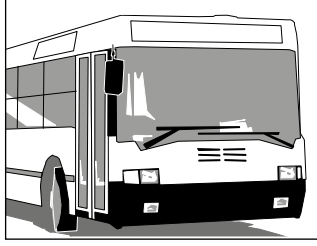

RÅNEÅ BUSSTRAFIK AB
0924-501 14, 070-608 67 14


## MATCHBOLLAR

| | |
|---|---|
| AP Skog AB (2st) | 070-692 20 31 |
| Angelas Kinesiologi & Kroppsterapi | 070-382 66 97 |
| Balkan Express Pizzeria & Grill Töre | 076-269 02 77 |
| Biltek | 0923-550 55 |
| Bygg o Bemanning | 079-068 83 31 |
| CL:s Motor o Teknik | 070-362 46 72 |
| ICA Handelsboden | 0924-556 30 |
| ICA Nyckeln Töre | 0923-64 00 07 |
| OK Råneå | 0924-100 90 |
| Jämtöns Skogsfrakt | 070-239 66 11 |
| Vitå Byamän | 072-702 70 10 (Lars N) |
| Vitådalens skola ek. förening | |
| Vitå Folkets Husförening | 070-305 88 92 (Majken) |
| Lövgrens Åkeri | 073-075 67 44 |
| Billerud Skog (2 st) | 070-548 17 50 |
| Bo Eriksson Vitå (3 st) | 070-311 79 56 |
| WMT Mekaniska AB | 070-346 39 92 |
| Vitåfors Maskinmuseum | 070-336 30 88 |
| FIN Snickeri AB | 0924-55620 |
| NYAB | 070-581 90 53 |
| Lars Bergs Skogsvård | 070-382 86 02 |
| Canoe Adventure North | 070-542 51 10 |
| Strömsundshemmet | 076-813 30 81 |
| BeBe Maskin | 070-238 60 72 |
| Öhmans gräv | 070-675 82 12 |
| OE Larssons Släp& Smide | 0920-25 49 40 |
| Hermelinen | 0920-40 22 90 |
| F Nordströms Maskinentr AB | 070-581 22 09 |
| Br Karlsen AB 2 st | 070-603 11 91 |
| AH Städ i Töre (tvätt+ hustömn + trädgård) | 070-237 77 82 |
| Andreas Mekaniska i Töre | 070-238 72 20 |
| Dayn Night Store i Töre | 070-545 00 97 |
| LH Catering&Kök i Töre | 070-545 00 97 |
| Bretegården/ Systrarna Rosenskära/ Food24 | 072-517 59 56 |
| Töre Krubb | 073-577 44 15 |

# Mat- och Hantverksmarknad i Strömsund



**Helgen 5-6 september var det inbjudet till denna marknad till såväl utställare/ försäljare som besökare.**




Bedömningen är att antalet försäljare var rejält mindre än vanligt. Antalet besökare kanske likaså, mest på lördagen och som vanligt knappt hälften söndag. Känns som detta med marknader är lite på tillbakagång överlag eller är bara för många?

Dock får man se marknaden som en social händelse där människor får träffas och kanske ta en fika förutom att handla. I varje fall trevligt med marknad och liknande tillställningar.

Vädret var fint om än inte strålande, så kanske var det älgjakten eller bärskogen som påverkade besöksantalet.

*//Gunnar*






**Under arbetet med slakthuset har många bilder tagits av flera fotografer. Dessa bilder kommer att sammanställas till ett album som kommer att förvaras på ett säkert ställe.**



**Vi har fått ett stort, modernt och hygieniskt slakthus som vi är både nöjda med och stolta över.**

# Jämtöjägarnas slakthus

## *- Det är nu färdigt, invigt och har börjat användas*

**Det hela började med ett tvång. Tre av lagen stod inför att bli utan sina möjligheter att ta hand om sina skjutna älgar. En styrelse bildades och idéer stöttes och blöttes. Ganska snart beslöts att köpa in f.d. båtfabriken i Jämtöavan med tomt och allt.**

De tre lagen satsade sina lagkassor. Dessutom bidrog lagens 50 jägare med penningsummor under arbetets gång. En plan gjordes upp om vad som behövde göras och i vilken ordning. Planen var mycket detaljerad och sträckte sig över ett och ett halvt år fram till årets älgjaktstart. I stort sett varje helg under 1,5 år har jägare från de olika lagen samlats för planerade arbeten. Antalet arbetade timmar har accelererat under våren och sommaren. Att visa hela planen i tidningen låter sig inte göras då den är skrymmande.

I jaktlagen finns många kompetenser som kunde nyttjas men naturligtvis behövdes auktoriserade krafter till vissa jobb. Vi har återanvänt mycket från våra gamla slakthus.

Vi har fått ett stort, modernt och hygieniskt slakthus som vi är både nöjda med och stolta över. Vi har golvvärme i styckningslokalen. Belysningen är modern. Vi har eget vatten och avlopp samt mycket goda parkeringsmöjligheter.

De första älgarna har redan passerat genom huset och befinner sig i jägarnas frysboxar. Invigningen skedde under den första älgjaktveckan i år och bestod förstås av en suveränt god älgköttsoppa.

*// Seth Holmvall*




Vattenanalyser, Vattenprover & Vattenfilter

Vattenproblemen är inte alltid synliga, vatten är vårt viktigaste livsmedel och det är viktigt att se till så att detta är av god kvalitet. En analys av ditt vatten ger dig svaret. Om du bor utanför tätbebyggt område är vatten från den egna brunnen det dricksvatten man får förlita sig till. Vattnet kan påverkas av brunnens omgivning eller av markens beskaffenhet. En analys av vattnet ger klarhet i om brunnen är påverkad eller inte. En analys ger en vägledning till rätt åtgärd för att höja kvaliteten på ett påverkat vatten.

Vi har filtermaterial, kalk, kol, tillbehör, reservdelar till dom flesta fabrikat. Även pumpar, hydropress, hydrofoner och övriga pumpartiklar i samarbete med EMS-pump!

8000 Prover/år

Med upp till 8000 utförda prover/år är vi en av Sveriges största oberoende leverantör av vattenanalyser och tester. Snabbt testsvar - oftast inom några dagar.

Högsta kvalitet

Vi bygger samtliga filter själva i vår verkstad utanför Luleå. På så sätt får varje kund rätt lösning.

30 års erfarenhet

Företaget har 30 års erfarenhet av att utföra vattenanalyser och hitta rätt vattenfilter till kunder över hela Sverige.

Kontakta oss så berättar vi mer!
Vattenrådgivning/ försäljning:
0920-603 50
070-677 63 50

Svenska Vattenlaboratorium

Bangårdsgatan 2 B, 97235 Luleå

info@vattenlab.se

# HUSBILAR, HUSVAGNAR OCH BEG. PERSONBILAR

*Välkommen till Norrlands största husbil- och husvagnshandlare!*

Bothnia Fritid

Gjutvägen 8, Boden • Tel 0921-180 50 • www.bothniafritid.se

# ÖHMANS GRÄV I VITÅ AB



Allt inom gräv- och traktorarbeten

0924-300 73

B-G 070-675 82 12

# Säthergrens

## Vägtransporter i Norr AB

- Transporter
- Uthyrning av containrar
- Grävmaskins- och traktorarbeten
- Grus och jord, förmedling av
- Vedförsäljning



Om ni behöver hjälp med något av ovanstående kontakta Gustav 070-688 04 00

# DEN KOMPLETTA VVS-LEVERANTÖREN!

**Allt från Energilösningar med Bergvärme/ Jordvärme till kompletta badrum.**

**0920-156 00 ▪ info@wfix.se**

wfix VVS & ENERGI

Vill du också ha en trygg affär och bäst betalt?

Kontakta Hans Andersson!



Svensk Fastighetsförmedling

**Hans Andersson**

T 070-659 18 46

PRIVAT TANDLÄKARNA

URBAN BROSTRÖM 0924-553 04

Affärsvägen 6, 955 31 RÅNEÅ

# Per Anderssons Skogsmaskiner AB

Högsön • 0924-320 12 • 070-669 28 88

**Kvalitet i allt vi gör**


# MATCHPROGRAM för JÄMTÖ AIK/VITÅ BK


**Ansvarig utgivare: Mårten Larsson.**

**2026**

**Redaktion: Jämtöns AIK/Vitå BK.**

**Annonsbokning: Gunnar Andersson 070-604 20 90**
**Mårten Larsson 070-690 65 44**

**Upplaga: ca 2 200 ex.**

**Utgivningsområde: Alla hushåll med postnummer 955.**

**Utgivning: Maj, juli, september och december.**

**Produktion: Grafex, Malmberget.**

**Annonsmaterial: kometen@grafex.se**